tegels eruit groen erin

tussenresultaten 2021 eerste halfjaar

29 juni 2021


WNL
“Iedereen die een tuin heeft die helemaal betegeld is: alsjeblieft haal die tegels er zoveel mogelijk uit”
4 juni 2020, Cora van Nieuwenhuizen,
Minister van Infrastructuur en Water Management, Op1.

klimaatbestendige tuinen

Tegels eruit, groen erin! heeft nut

NOORD-HOLLAND

Te veel tegels en te weinig groen in de tuin: zo moet regenoverlast worden opgelost

22 juni 2021, 20.58 uur · Door Jimmy Miltenburg

De hevige regenval dit weekend zorgde op veel plekken voor overlast en maakte duidelijk dat het overtollige water maar moeilijk kan worden verwerkt. Een oorzaak is de grote hoeveelheid betegelde tuinen in de provincie, zo stellen experts. Daar moet volgens hen wat aan gebeuren.

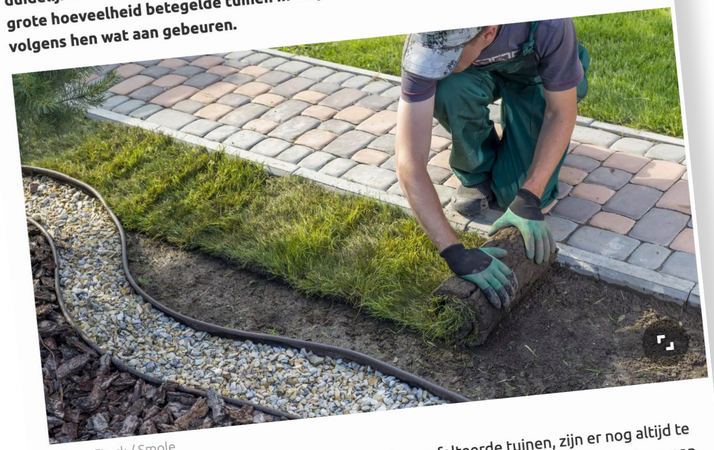

Adobe Stock / Smole

Onderhoudsarme tuinen, zoals betegelde of zelfs geasfalteerde tuinen, zijn er nog altijd te veel vindt ecoloog Patrick Jansen. "Een groene tuin draagt meer bij aan de stadsnatuur, aan het stadsklimaat en aan de verwerking van regenwater ter voorkoming van wateroverlast", somt hij eerst de feiten op. "Dat ik het lelijk vind is iets persoonlijks, maar het is een lastig probleem. Het vergroenen van tuinen kan een belangrijke bijdrage leveren aan een gezond klimaat in een stedelijke omgeving."



PREMIUM

▲ Joseph Simon in zijn klimaatvriendelijke tuin in 't Harde. © Henri van der Beek

Tegels eruit, groen erin: de klimaattuin maakt een razendsnelle opmars in Oost-Nederland

Klimaatvriendelijke tuinen zijn sterk in opkomst. Steeds meer inwoners beseffen dat versteende tuinen niet meer van deze tijd zijn en gooien het roer radicaal om. „Ik geniet nu veel meer van mijn tuin."

Paolo Laconi 12-05-21, 06:00

Antwerpen lanceert voor het eerst een Klimaatpremie

28 januari 2021 Bron: Stad Antwerpen



Foto: © Nick Claeskens

De stad Antwerpen wil zoveel mogelijk percelen op haar grondgebied klaar maken voor de gevolgen van de klimaatverandering. Daarom lanceert ze voor het eerst een Klimaatpremie. De nieuwe premie is uniek in Vlaanderen en is opgebouwd uit een basisbedrag en bonussen voor wie meer ambitieuze plannen uitwerkt. De stad trekt hiervoor ruim anderhalf miljoen euro uit. De premie maakt deel uit van het onlangs voorgestelde Antwerpse Klimaatplan2030.

groenvisie 2050

Tegels eruit, groen erin! heeft toekomst



Groene gebouwen en kavels

Groene gebouwen (p. 44)

“In 2050 zijn (binnen)tuinen groen en zo ingericht dat ze een paradijs vormen voor bijen en vlinders. […] Het groen op kavels en gebouwen draagt bij aan een verlaging van de temperatuur in de stad […] en zorgt dat het riool minder belast wordt […].”

gebiedsagenda West

Tegels eruit, groen erin! heeft prioriteit

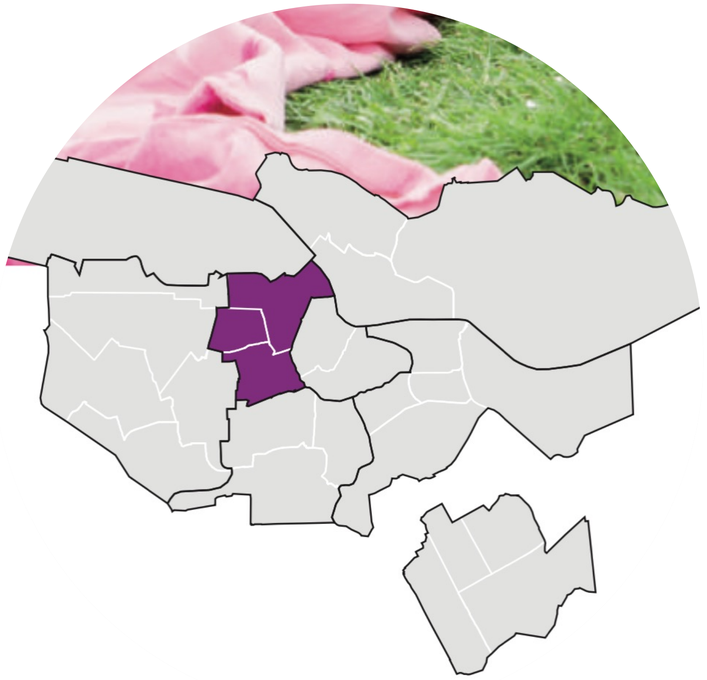

Prioriteit 3 Schoon, groen en duurzaam

doelstellingen 2019-2022

“3.3 […] binnentuinen worden groener in samenwerking met bewoners, en meer en mooier groen wordt toegevoegd. ”

tussenresultaten

Tegels eruit, groen erin! Q1-Q2 2021



2.302
tegels eruit



225 m2
tuin erbij



70 ton
aarde erin



7
bomen erin



100
blije bewoners



76
tuinaanvragen



55
tuinen bezocht



49
tuinadviezen



392
plantjes erin



19880 l.
buffer erbij

werk in uitvoering

elke tegel telt

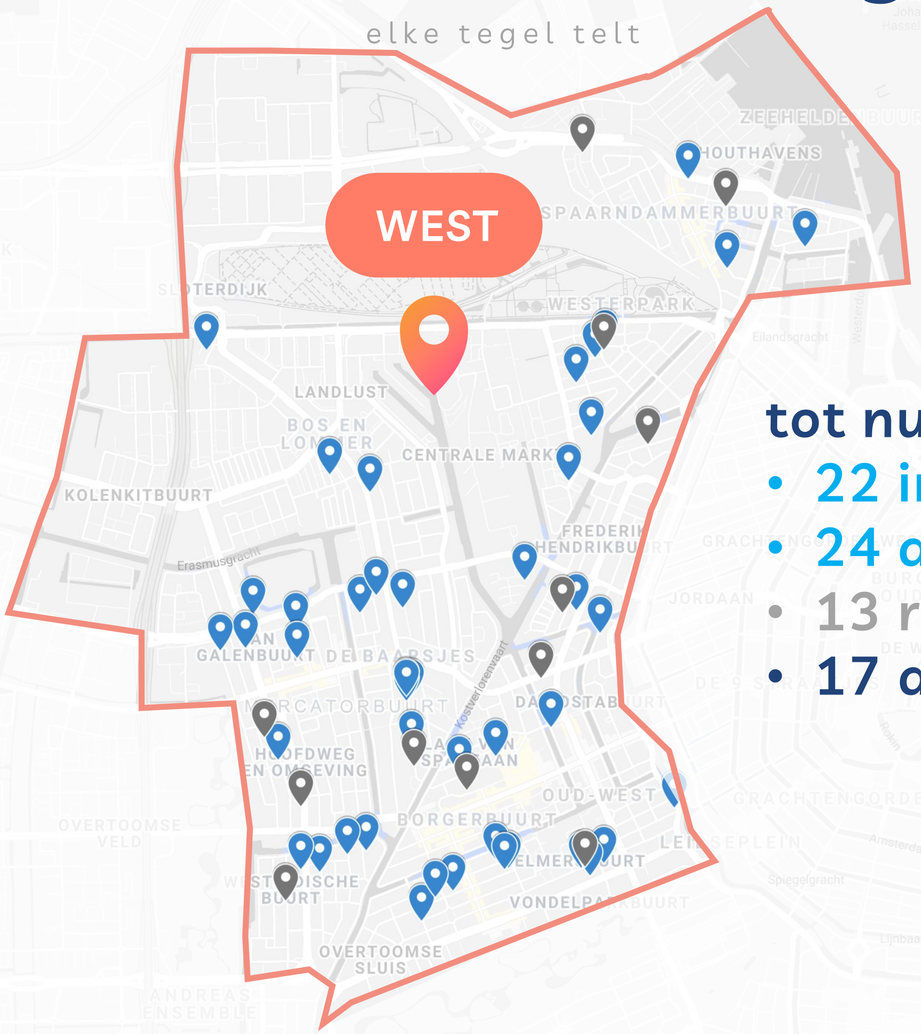

tot nu toe:

- 22 in uitvoering
- 24 afgerond
- 13 reservelijst
- 17 afgevallen

doelmatig

Tegels eruit, groen erin! meest doelmatige maatregel

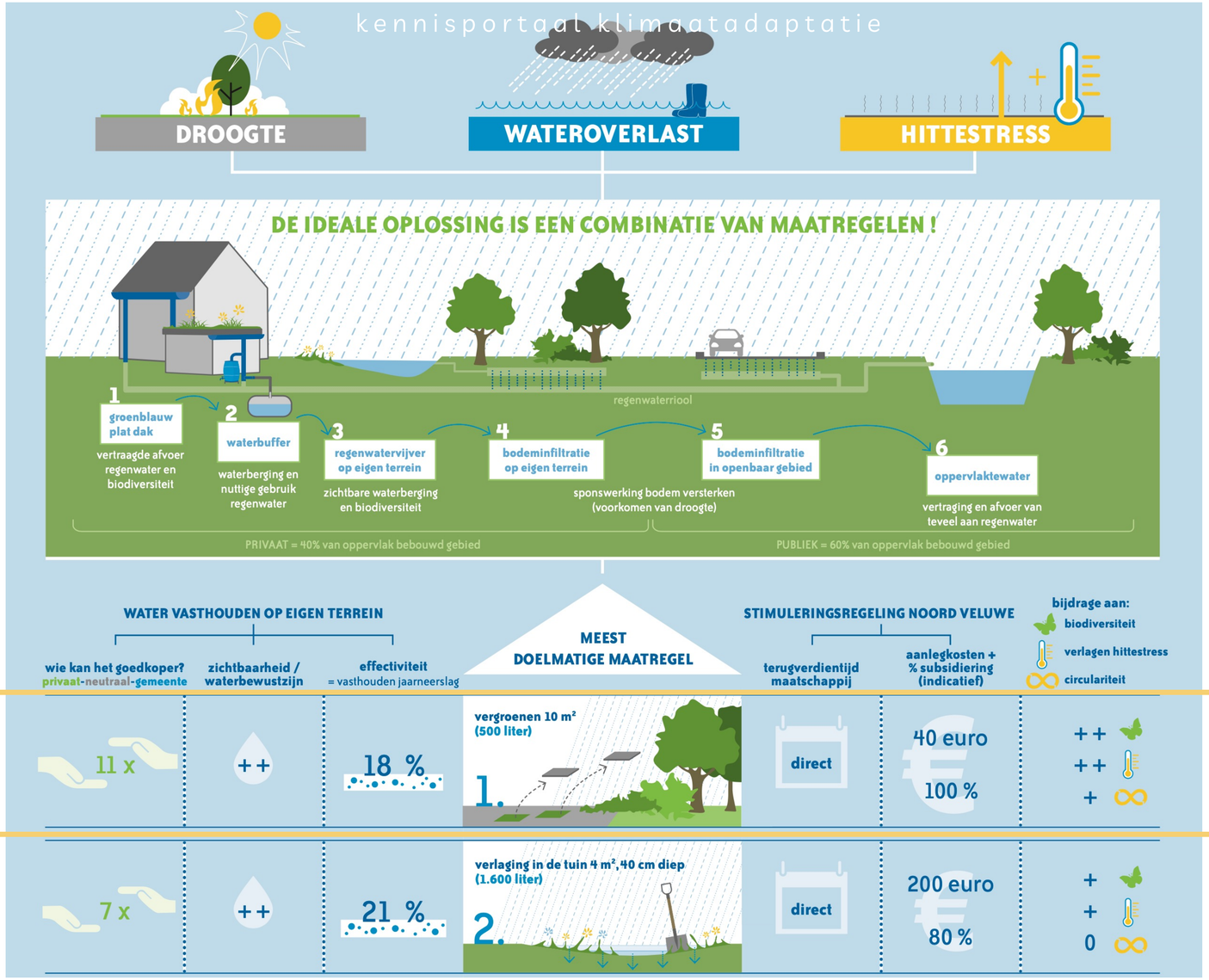

tegels eruit groen erin

terugverdientijd: direct
++ biodiversiteit
++ verlagen hittestress
+ circulariteit

vergroenen/ontstenen private tuinen

onderzoek naar effectieve maatregelen private tuinen De Baarsjes

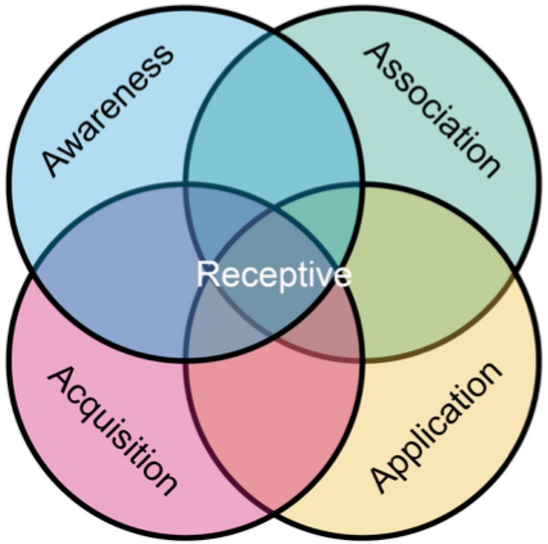

Krijnen (2020)

- **Eigenaren weten niet hoe** de tuin rainproof te maken en houden [iv]
- **Effectiviteit** - Groene tuinen zijn meest rainproof-effectief i.c.m. groene daken [64]
- **Prioriteit:** communicatie en maatwerk advies zijn essentieel [iv]
- **Informatie:** teveel info (online) zorgt voor verwarring en complicatie [iv]
- **Helderheid** over rollen en taken gemeente, Rainproof en Waternet heeft positief effect

tegels eruit groen erin

maatwerk advies

ontzorgt

maatwerk advies

lost drempels op

helpt tuineigenaren

vergroenen/ontstenen private tuinen

onderzoek naar verstenen private tuinen

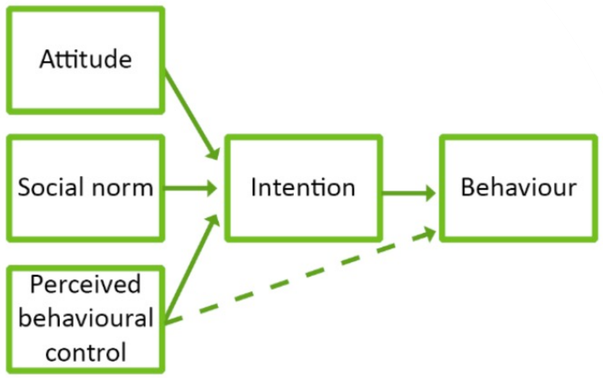

Reijnders (2018)

- **Lastig om tuineigenaren te bereiken** om ideeën met elkaar uit te wisselen. [3]
- **Effectiviteit** van beleidsinstrumenten is gerelateerd aan onderbouwing van gedrag: waarom verstenen tuineigenaren de tuin? [23]
- **Vier typen beleidsinstrumenten:** faciliteren, communiceren, regels en subsidies
- **Zes drempels:** weinig ruimte, hoe dan, kan (fysiek) niet, huisdier, kosten en stijl [73]
- **Persoonlijk advies** kan de meeste drempels oplossen

tegels eruit groen erin

bereikt tuineigenaren

helpt tuineigenaren

doet alle vier

ontzorgt

maatwerk advies

blije bewoners







upperbloom

Pantar

klimaatbestendige tuinen







klimaatbestendige tuinen







klimaatbestendige tuinen











klimaatbestendige tuinen











dank



Ralph Stuyver

groen/blauw initiator

ralph@bureaubinnentuinen.nl